

ATP W42

Afsluitprofiel

Hard PVC profiel met opgelast glasvezelweefsel

- Voldoet aan de vereiste helling van ten minste 5° in de vensterbank
- met zachte, transparante druppelrand

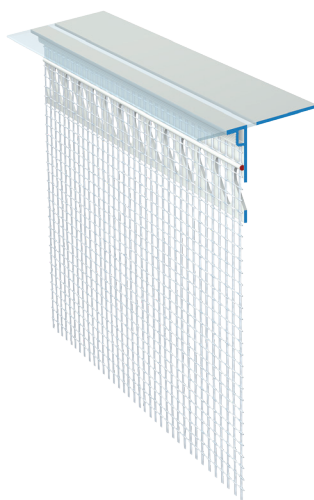

Toepassingen

- voor de vorming van een schone pleisterafwerking in ETIC-systemenvoor het creëren van een tweede afdichtingslaag onder vensterbanken
- voor gebruik met een geschikte afdichtingsfolie

Eigenschappen

- Poten zonder perforatie voor het bevestigen van de sealfolie
- Geperforeerde PVC staaf met opgelaste stofstrook
- Alkalibestendig glasvezelweefsel 160 g/m²
- Stofoverhang van 10 cm aan één kant in de lengterichting
- Stekkeraansluiting meegeleverd

Ondergrond

Toestand / Inspecties

- De ondergrond moet droog, draagkrachtig, schoon en vrij zijn van stof en resten, scheidingsmiddelen, uitbloeiingen en sinterlagen die de hechting verminderen.

ATP W42

Afsluitprofiel

Verwerking

Temperatuur

- Niet verwerken bij lucht-, materiaal- en ondergrondtemperaturen van minder dan +5 °C of meer dan +30 °C.

Toepassing / Verwerking / Montage

• VARIANT 1:

Ontwerp van het 2e sealniveau met sealfolie

1. Knip het eindprofiel op de vereiste lengte met een geschikte steunschaar.
2. Breng onder de rand van het isolatiemateriaal over het hele oppervlak ongeveer 15 cm wapening aan.
3. Plaats het profiel gelijk met de rand van het isolatiemateriaal en bevestig indien nodig met verbindingstukken.
4. Breng afdichtingsfolie aan volgens de instructies van de fabrikant.
5. Vul het volledige oppervlak van de stof op het onderbeen. Trek de bevestigingssteun uit.
6. Vul het oppervlakteweefsel overlappend in tot aan de onder-rand van het profiel.
7. Breng na de vereiste statijd de afwerkpleister aan en verwijder deze aan de profielrand.
8. Verwijder de beschermfolie van de transparante druppelrand

• VARIANT 2:

Ontwerp voor retrofitting

1. Knip het eindprofiel op de vereiste lengte met een geschikte steunschaar.
2. Plaats het profiel gelijk met de rand onder de vensterbank en bevestig op zijn plaats met verbindingstukken indien nodig.
3. De afdichting onder de vensterbank moet ter plaatse worden aangebracht met een geschikte PUR-afdichtingstape.
4. Vul het volledige oppervlak van de stof op het onderbeen. Trek de bevestigingssteun uit.
5. Vul het oppervlakteweefsel overlappend in tot aan de onder-rand van het profiel.
6. Breng na de vereiste statijd de afwerkpleister aan en verwijder deze aan de profielrand.
7. Verwijder de beschermfolie van de transparante druppelrand

3D grafische installatie

ATP W42-UNI

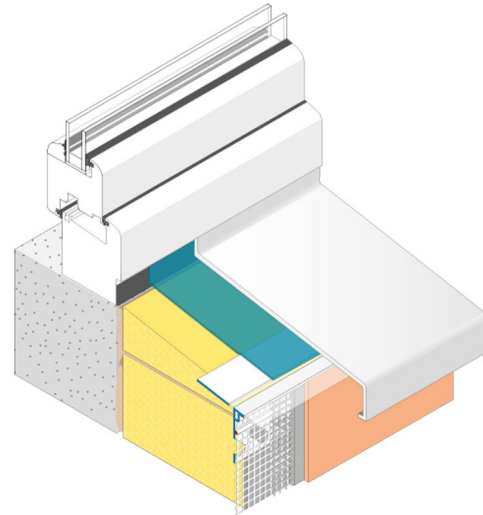

Opslag

- Droog, liggend en vorstvrij bewaren.
- Vervormingen van het product door verkeerde opslag moeten worden vermeden.

Leveringsvorm

- 15 stuks/tros

Technische gegevens

Lengte 2,00 m

Alle gegevens zijn gemiddelden die in laboratoriumomstandigheden volgens de desbetreffende normen en proeven werden bepaald. In de praktijk zijn afwijkingen mogelijk.

Algemene aanwijzingen

De informatie op dit gegevensblad zijn slechts algemene aanbevelingen. Indien u in een concreet geval vragen zou hebben, kunt u zich richten tot onze bevoegde technische verkoopadviseur. Alle informatie berust op onze huidige kennis en ervaringen en hebben betrekking op professioneel toepassing en gewoon gebruik. Alle informatie is vrijblijvend en ontslaat de gebruiker niet van eigen controle van de geschiktheid van het product voor het voorziene gebruiksdoel. Wij zijn niet aansprakelijk voor de algemene geldigheid van alle informatie met betrekking tot verschillende weers-, verwerkings- en bouwomstandigheden. Wijzigingen in het kader van product- en gebruikstechnische doorontwikkelingen blijven voorbehouden. De algemene regels van de bouwtechniek, de geldende normen en richtlijnen alsook technische verwerkingsrichtlijnen moeten worden nageleefd. Bij het verschijnen van dit technisch gegevensblad zijn eerdere uitgaven niet langer geldig. De meest actuele informatie vindt u op onze website terug.